



Ardahan Yunus Emre Anadolu Lisesi



OKULUMUZ

Okulumuz Ardahan Anadolu Öğretmen Lisesi Milli Eğitim Bakanlığının 03.09.2004 tarih ve 181/4168 sayılı onayı ile açılmış, 2005-2006 eğitim-öğretim yılında 90 öğrenci ile eğitim-öğretime başlamıştır.

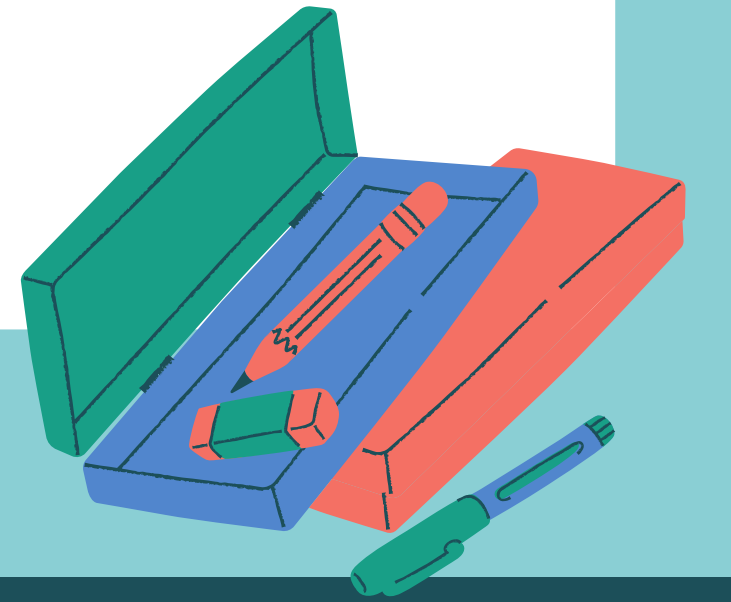
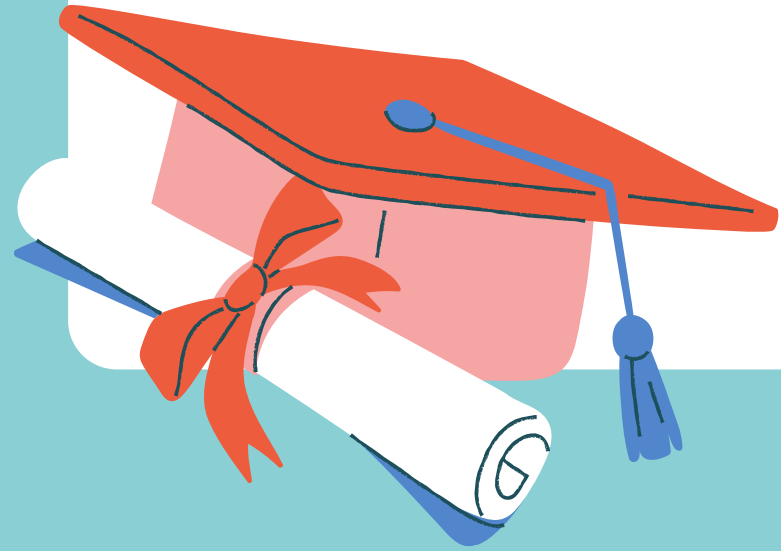
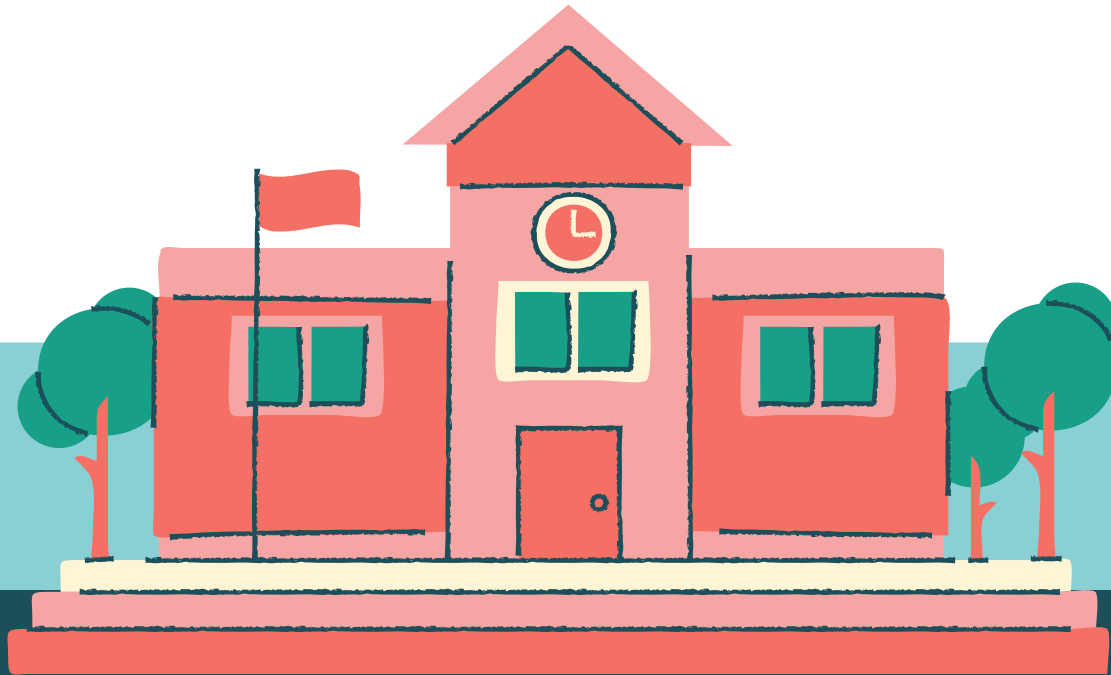

**MERHABA ARKADAŞLAR BUGÜN SİZLERE
OKULUMUZ HAKKINDA BİLGİ VERECEĞİM.**

Okulumuzun Vizyonu:

Model okul olmak.





Okulumuzun Misyonu:

Milli Eğitim Bakanlığımızın genel ve özel amaçlarını rehber edinerek, her öğrencinin iyi bir üst eğitim kurumuna yerleşmesini ve sosyal becerilerini geliştirmesini, toplumsal ve milli değerleri yaşamasını sağlamak, çocuklarımıza mutlu ve başarılı bireyler olma isteği ve yeteneğini kazandırmaktır.



2018-2019

SYM
YKS ARDAHAN
İL 1.
OKULUMUZDAN

Tebrikler Mehmet Can



T.C. KİMLİK NUMARASI	[REDACTED]
ADI VE SOYADI	MEHMETCAN KAYATÜRK

TYT TESTLERİNDEKİ DOĞRU VE YANLIŞ SAYILARI							
TÜRKÇE		SOSYAL BİLİMLER		TEMEL MATEMATİK		FEN BİLİMLERİ	
Doğru	Yanlış	Doğru	Yanlış	Doğru	Yanlış	Doğru	Yanlış

YDT TESTİNDEKİ DOĞRU VE YANLIŞ SAYILARI	
YABANCI DİL: İNGİLİZCE	
Doğru	Yanlış
80	0

OKUL VE ORTAĞRETİM BAŞARI PUANI BİLGİLERİ					
DİPLOMA NOTU	ORTAĞRETİM BAŞARI PUANI	OKUL KODU	OKUL TÜRÜ KODU	ALAN KODU	DAL NO
		750224	11033	9008	-

SINAV PUANLARI VE BAŞARI SİRALARI			YERLEŞTİRME PUANLARI VE BAŞARI SİRALARI				
PUAN TÜRÜ	PUANI	BAŞARI SIRASI	PUAN TÜRÜ	YERLEŞTİRME		EK PUANLI YERLEŞTİRME	
				PUANI	BAŞARI SIRASI	PUANI	BAŞARI SIRASI
TYT			Y-TYT				
SAY	--	--	Y-SAY	--	--	--	--
SÖZ	--	--	Y-SÖZ	--	--	--	--
EA	--	--	Y-EA	--	--	--	--
DİL	--	--	Y-DİL	467,00134	3549	--	--

2019-2020

SYM

Sözel

il **1.**'si

n Yunus Emre Anadolu Lise

Dilan BAHŞI

SYM

Eşit Ağırlık

il **4.**'sü

n Yunus Emre Anadolu Lise

Özge YILMAZ

SYM

Sözel

il **5.**'si

n Yunus Emre Anadolu Lise

Asya BEŞKAYA

İl: Ardahan

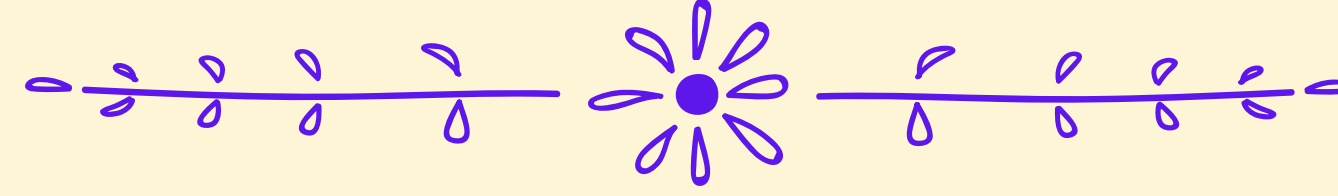

Yerleştirme Şekli: Merkezi Sınav

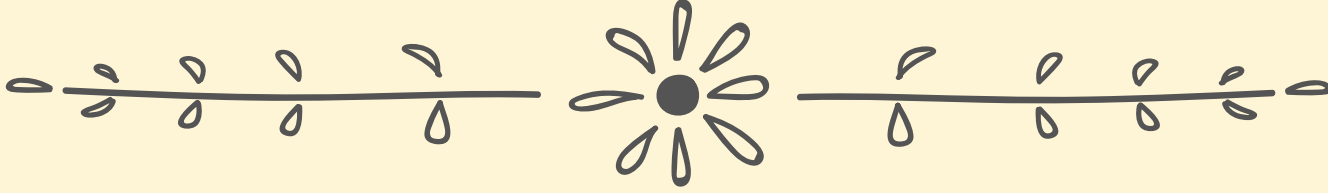

Okulun Taban Puanı: 335.1850
Güncel Yüzdelik Dilimi:24.19

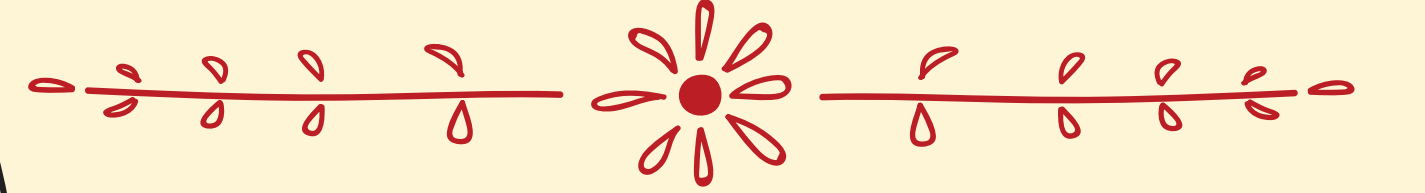

Devlet okulu mu?: Evet
Proje Okulu mu?: Evet

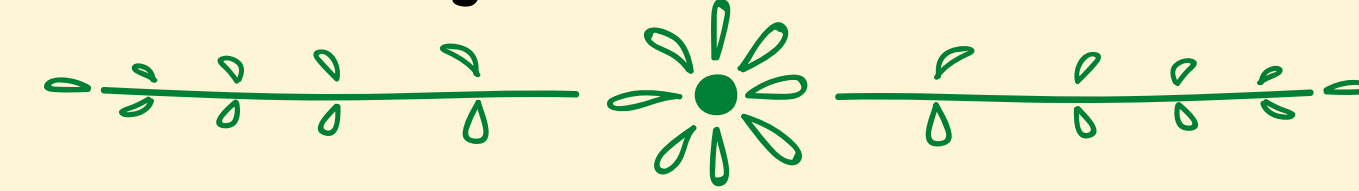

Kontenjan Türü:Kız/Erkek
Okulun Pansiyonu:Kız/Erkek

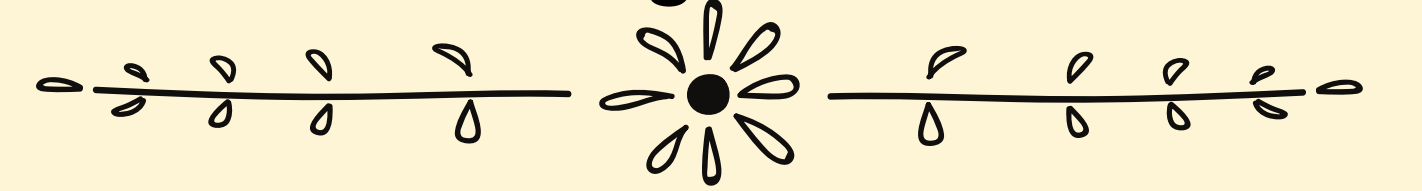

Okulun Eğitim Süresi: 4 Yıl

Okulun Yabancı Dili: İngilizce

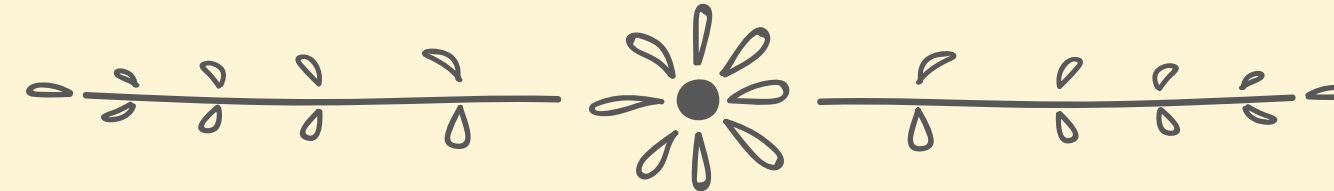

Okul Üniforması



PROJELERİMİZ(2020-2021)

KELİMELER ELLERİMDE

İşaret diline sadece duymayan insanların ihtiyacı yoktur. İşitme engeli bulunan kişilerin aile bireylerinin, akrabalarının, arkadaşlarının ve onlarla iletişim kurması muhtemel olan kişilerin de bu dile ihtiyacı vardır. Ayrıca herkes, hayatın herhangi bir zaman diliminde işaret dilini kullanma ihtiyacı duyabilir.

İşitme engelli bireyler işitmede engeli olmayan insanlarla iletişim kurabilmek için çaba harcamaktadır. Bu çaba tek taraflı olarak kalmamalı, engelsiz bireyler de işaret dilini kullanarak iletişim kurabilmek için çaba sarf etmelidir.

DİL EDİNİMİNDE YENİ BOYUTLAR

Geleneksel Öğretim Teknikleri, teknolojinin içinde büyümüş olan yeni nesil için yetersiz kalmaktadır. Bu yüzden, Web 2.0 araçlarını da kullanarak dil ediniminde yeni boyutlar geliştirmek istiyoruz. Geleneksel Öğretim Tekniklerinin dışına çıkılacak, öğrencilerin aktif olarak görev aldığı, ürettiği, somut ürünler çıkardığı, yeni web araçlarını öğrendiği ve bunları yaparken eğlendiği yeni öğretim teknikleri kullanılacak ve aynı zamanda Almanca Öğretmenleri de Web 2.0 araçlarını kullanarak ders kitaplarına uygun olarak yabancı dilin getirdiği 4 temel dil becerisine ilişkin sayısız içerik üretebileceklerdir.

"ŞEHİT J. ER ENGİN TÜRE KÜTÜPHANESİ" PROJESİ

Toplumda okuma ve kütüphaneyi kullanma bilinci oluşturmak; ülkemizin milli birliği ve bütünlüğünü korumada, şehitlerimizin adını kütüphanelerle yaşatarak gençlerimizin şehitlik mertebesinin önemini farkına varmasını sağlamak amacıyla Müdürlüğümüz koordinesinde 1994 yılında Van- Başkale'de vatani görevini yapmakta iken şehit olan Ardahan- Çıldır Kenardere köyü doğumlu Şehit Jandarma Er Engin TÜRE adına "Şehit J. Er Engin Türe Kütüphanesi" Projesi hazırlanmıştır

DAMLADAN DERYAYA; OKULUMUZ TASARRUF EDİYOR, ÜLKEMİZ KAZANIYOR PROJESİ

Okulumuz öğretmenlerinde, öğrencilerinde, personelinde ve velilerimizde çevreyi koruma, enerji tasarrufu sağlama, israfı önleme bilincini oluşturmak ve bunu topluma yaymak. Yapılan çevre koruma çalışmalarının ve tasarruf tedbirlerinin gelirlerinin bir kısmıyla okul ihtiyaçlarının giderilmesi bir kısmıyla da okulun tasarruf tedbirlerine yatırım yaparak kamu kaynaklarına sahip çıkmak, ülke ekonomisine katkıda bulunmak.

Binanın Özellikleri

Binamız betonarme olarak inşa edilmiştir. Binamız 1800 metrekare bir alanda zemin kat üzerine 3+1 katlıdır. Doğalgaz kombi sistemiyle ısıtılmakta olup elektrik ile aydınlatılmaktadır.



Derslikler

Okulumuzda şu anda 24 (yirmi dört) adet derslik mevcuttur. Fatih Projesi kapsamında dersliklerimizin tümüne, Laboratuvar ve öğretmenler odası dahil toplam 38 etkileşimli tahta kurulumu yapılmıştır.



Fiziki Olanakları



Öğretmen :29



Öğrenci :450



Derslik :24

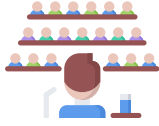

Konferans Salonu :1



Toplantı Salonu :1



Çok Amaçlı Salon :1



Kapalı Spor Salonu :1



Kimya Laboratuvarı :1



Biyoloji Laboratuvarı :1



Fizik Laboratuvarı :1



BT Sınıfı :1



Müzik Sınıfı :1



Oyun Odası :1



Kütüphane :1



Yemekhane :1



Revir:2



Rehberlik Servisi:1



Okul Müzesi :1



Satranç Odası :1



Yabancı Dil

1. Yabancı Dil İngilizce,
2. Yabancı Dil Almanca.



Kontenjan Bilgileri

Her yıl SINAVLI (Proje Okulu) 90 öğrenci alınmaktadır.



Pansiyon Bilgileri

300 Kişilik (194 Kız- 106 Erkek) Pansiyonumuz Bulunmaktadır.

Derslikler



Pansiyon



300 Kişilik (194 Kız- 106 Erkek) Pansiyonumuz Bulunmaktadır.

Spor Salonu



Laboratuvar

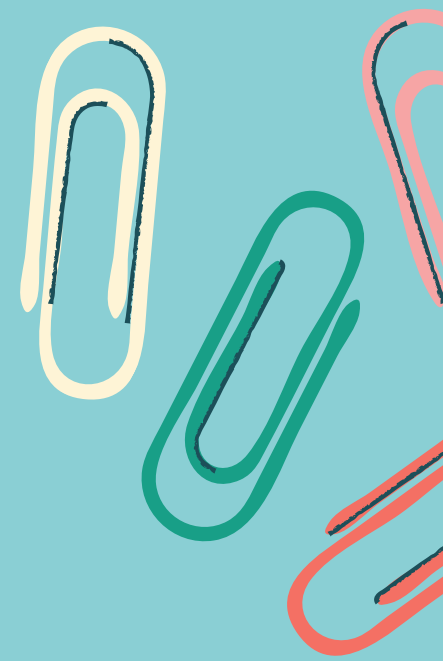
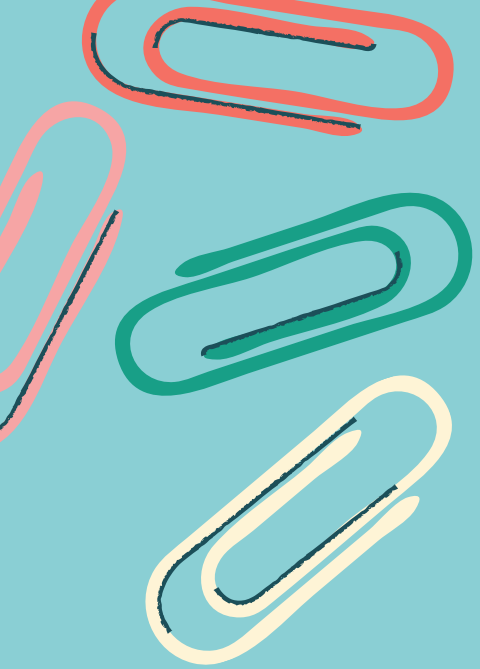

Laboratuvar

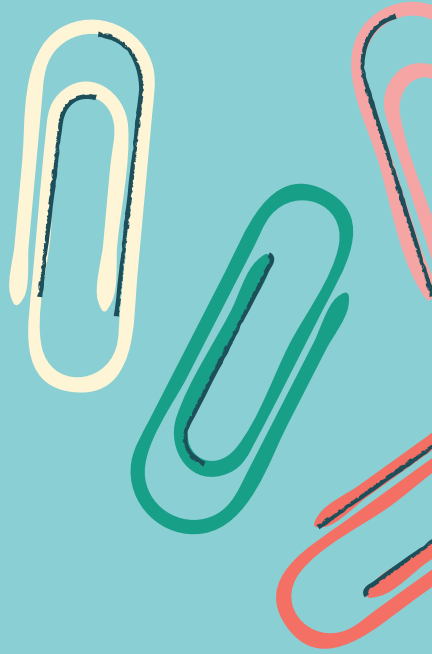

Kütüphane



Kütüphane

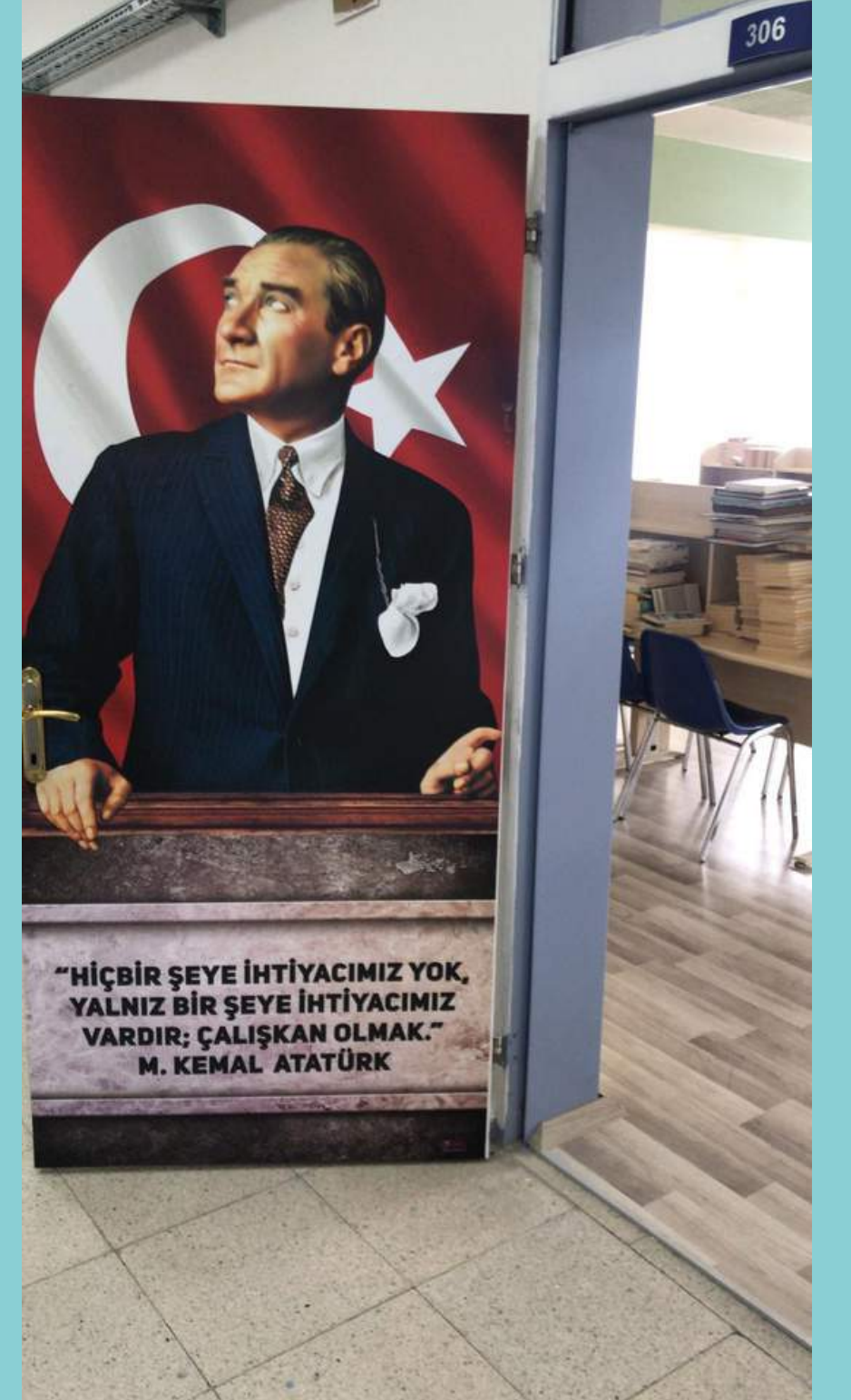

Okul Bahçesi



Okul Bahçesi



Konferans Salonu

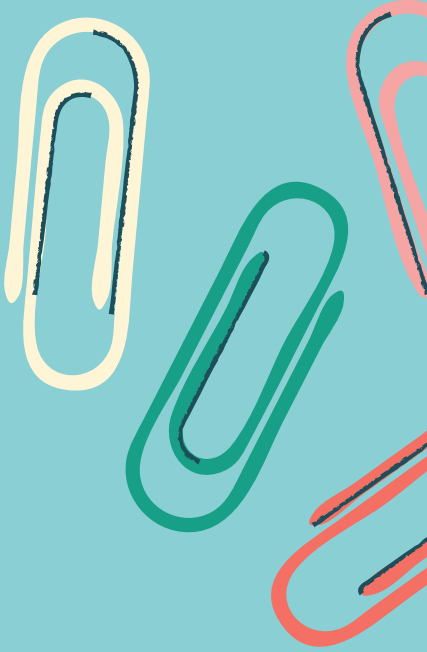

Bilişim Odası



Sosyal Etkinlikler



Sosyal Etkinlikler

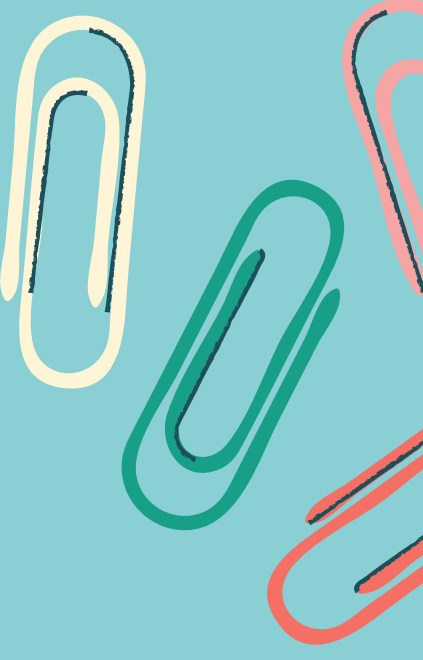

Sosyal Etkinlikler









iletiřim ve Adres



Telefon: 04782113663- 04782113642- 04782114228 (Pansiyon)



Belgegeçer: 0 478 211 36 42



WEB: <http://ardahanyunusemreanadolulisesi.meb.k12.tr>



Adres: Halilefendi Mahallesi Bahtiyar Vahapzade Caddesi Nu 58
Merkez/Ardahan



Ulařım: Őehir ii servisleriyle (pandemi sureci boyunca kullanılmadı), zel servislerle



GÖRÜŞMEK ÜZERE...

